Alto 1

Brabant

Guus Meeuwis arr. P. van Beijnum

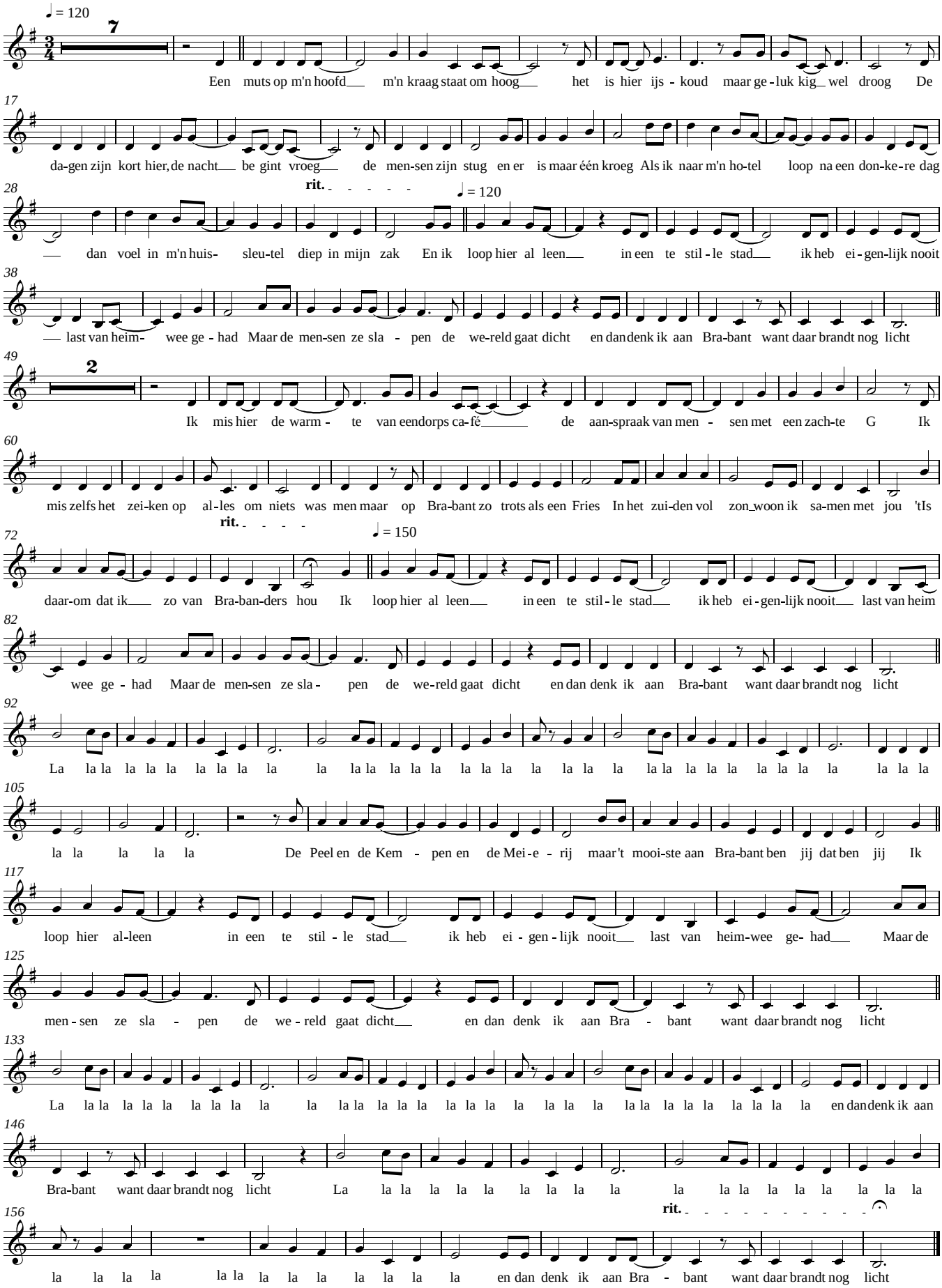
♩ = 120
7
Een muts op m'n hoofd m'n kraag staat om hoog het is hier ijs - koud maar ge - luk kig wel droog De
17
da-gen zijn kort hier, de nacht be gint vroeg de men-sen zijn stug en er is maar één kroeg Als ik naar m'n ho-tel loop na een don-ke-re dag
28
rit.
♩ = 120
dan voel in m'n huis- sleu-tel diep in mijn zak En ik loop hier al leen in een te stil - le stad ik heb ei - gen-lijk nooit
38
last van heim- wee ge - had Maar de men-sen ze sla - pen de we-reld gaat dicht en dan denk ik aan Bra-bant want daar brandt nog licht
49
2
Ik mis hier de warm - te van eendorps ca-fé de aan-spraak van men - sen met een zach-te G Ik
60
mis zelfs het zei-ken op al-les om niets was men maar op Bra-bant zo trots als een Fries In het zui-den vol zon_woon ik sa-men met jou 'tIs
72
rit.
♩ = 150
daar-om dat ik zo van Bra-ban-ders hou Ik loop hier al leen in een te stil - le stad ik heb ei - gen-lijk nooit last van heim
82
wee ge - had Maar de men-sen ze sla - pen de we-reld gaat dicht en dan denk ik aan Bra-bant want daar brandt nog licht
92
La la la la